Newsletter Video Aktuell

Am Marktplatz 9, 82152 Planegg * Telefon 089-8599545 * Öffnungszeiten Mo.-Fr. 11-22 Uhr, Sa. 10-22 Uhr

Sie können das aktuelle Verleihprogramm auch über unsere Homepage abrufen:
www.videothek-planegg.de
Diese Woche neu eingetroffen ! KW 22/10

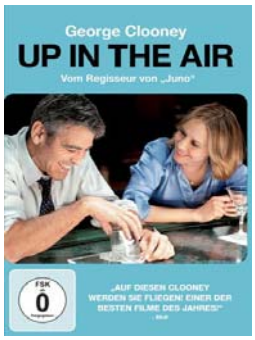

Titel : **Up in the Air**

Inhaltsangabe: Ryan Bingham ist immer unterwegs, fliegt durch die komplette USA und feuert im Auftrag von Firmen deren Mitarbeiter. Doch dann soll plötzlich auch sein Job weg- rationalisiert werden und Begriffe wie Zuhause oder Liebe bekommen plötzlich eine Bedeutung für ihn.

Darsteller: **George Clooney, Vera Farmiga, Anna Kendrick**

System: **DVD-LEIH** **Genre:** **Drama / Komödie**

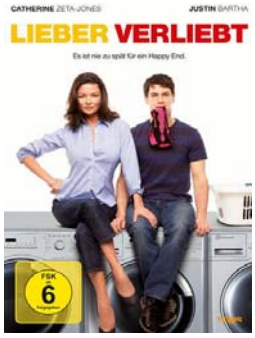

Titel : **Lieber verliebt**

Inhaltsangabe: Nachdem sie sich von ihrem untreuen Mann getrennt hat, heuert die 40jährige Sandy den 15 Jahre jüngeren Aram als Nanny für ihre Kinder an. Kompliziert wird es, als aus dem Arbeitsverhältnis eine Romanze wird. Doch kann diese eine Zukunft haben? Sympathisch.

Darsteller:

System: **DVD-LEIH** **Genre:** **Komödie**

Titel : **Secret Defense**

Inhaltsangabe: Die Arabikstudentin Diane wird von skrupellosen Agenten als Lockvogel für einen großen Fisch in die Emirate geschickt, wo sie auf den Drogendealer Pierre trifft, der von Islamisten als Selbstmordbomber benutzt wird. Kritisch differenzierter Politthriller.

Darsteller: **Gérard Lanvin, Vahina Giocante, Nicolas Duvauchelle**

System: **DVD-LEIH** **Genre:** **Thriller**

Titel : **Battle in Seattle**

Inhaltsangabe: Im November 1999 tagt in Seattle der Weltwirtschaftsgipfel. Weil es noch keine Bannmeile um den Konferenzort gibt, gelingt es den Demonstranten schließlich, den Wirtschaftsgipfel selbst lahm zu legen. Polizei und Bürgermeister reagieren mit krasser Härte. Spannend.

Darsteller: **Charlize Theron, Woody Harrelson, Ray Liotta**

System: **DVD-LEIH** **Genre:** **Drama**

Titel : **Ausgequetscht**

Inhaltsangabe: Für Joel, den Chef einer Fruchtsaftabfüllanlage läuft es geschäftlich und privat überhaupt nicht mehr. Kumpel Dean empfiehlt dagegen Drogen und Seitensprung. Doch erst eine junge Gaunerin hat den rettenden Ausweg für Joel. Heitere Gesellschaftskomödie.

Darsteller: **Jason Bateman, Mila Kunis, Kristen Wiig, Ben Affleck**